建筑	ARCHITECTURE	电气	ELECTRICAL
结构	STRUCTURE	弱电	TELECOM
给排水	PLUMBING	总图	SITE PLAN
暖通	MECHNICAL		

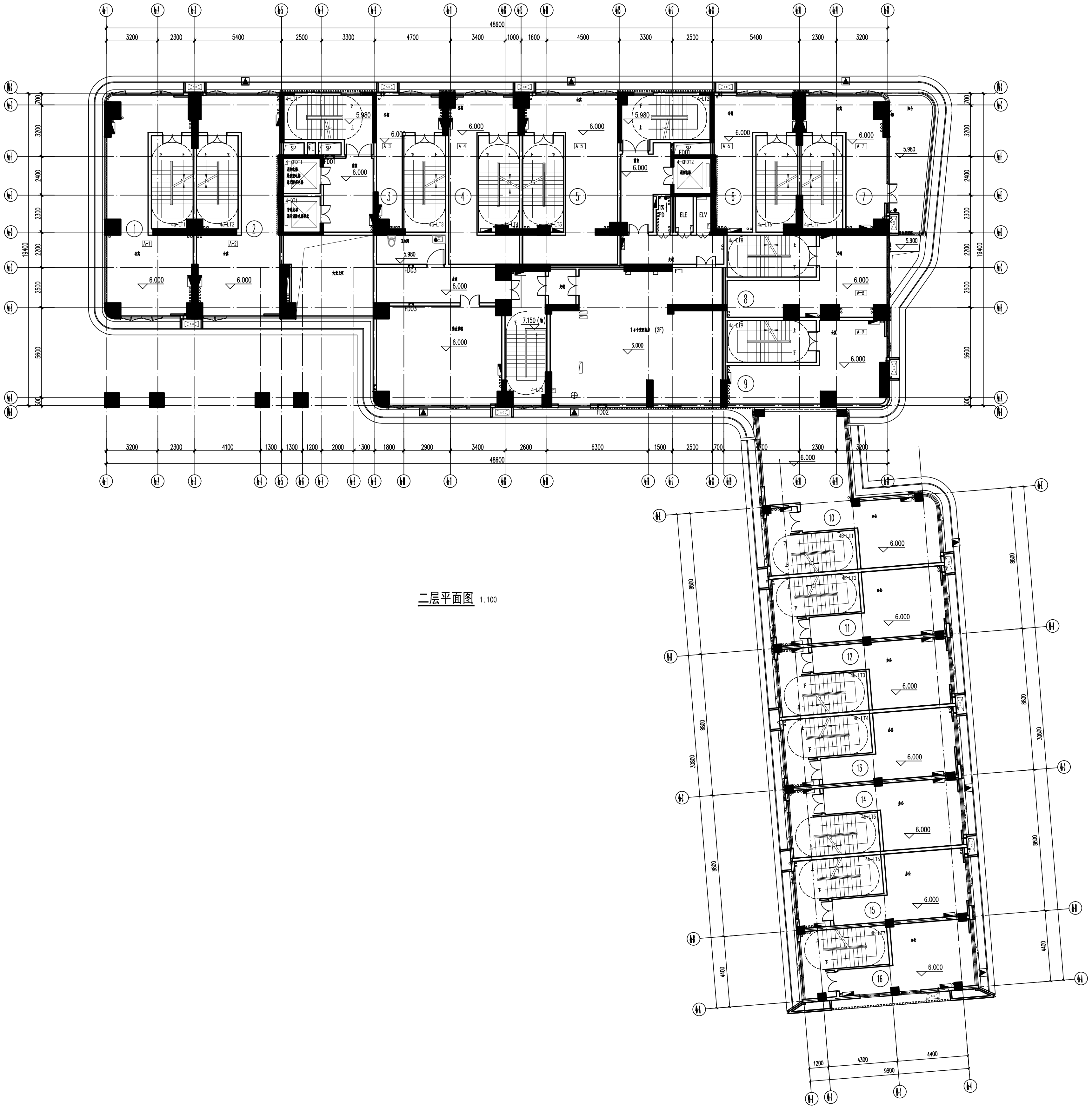
48600
3200 2300 5400 2500 3300 4700 3400 1000 1600 4500 3300 2500 5400 2300 3200
3200 2300 4100 1300 1300 1200 2000 1300 1800 2900 3400 2600 6300 1500 2500 700
2700 3200 2400 2300 2200 2500 5600 500
19400
4300 2300 3200
8800
38800
4400
1200 4300 4400
9900
6.000
5.980
5.900
7.150
1 2 3 4 5 6 7 8 9 10 11 12 13 14 15 16
SP
ELE
ELV
FD02
FD03

二层平面图 1:100

说明:

1. 除注明外，本图中外墙及分户墙墙厚200mm，或以轴线均分，或平轴线，或平结构墙边；户内隔墙墙厚100mm或200mm，除注明外，各门垛详平面大样图。
2. 本图中未注明坡度的室外露台，卫生间等排水坡度均为1%坡向地漏或排水沟，排水沟的坡度为1%。
3. 设备管井门下双线均表示300高C20素混凝土门槛，高由建筑完成面计起，与楼板同时整浇。
4. 本项目所有临空外窗的窗台距楼地面净高不得低于0.8m，否则应设置防护设施，防护设施的高度由地面起算不应低于0.8m。
5. 设备专业楼板留洞和墙体留洞大小及定位等详设备专业和结构专业图纸；本层PD、CM井为后浇筑板洞，待管道安装后封堵，具体详结构图纸。
6. 本层为一个防火分区，每个防火分区均应设置消防救援窗，窗口的净高度和净宽度均不应小于1000，下沿距室内地面不宜大于1200，窗口的玻璃应易于破碎，并应设置可在室外易于识别的明显标志。
7. 立面门窗开启形式及高度详见立面图纸。
8. 本工程选用图集及其他说明详建筑设计总说明。
9. 砌体墙构造柱及圈梁要求另详见结构总说明。
10. 设备基础做法 6/T-JD1　屋面门槛做法 2/T-JD2 6/T-JD6 7/T-JD6
    面棚做法 6/T-JD3　水簸箕做法详 8/T-JD1
    钢爬梯做法详 5/T-JD4　出屋面风井做法详 2/T-JD6
    落水口做法详 7/T-JD1
    幕墙防火节点做法详《铝合金玻璃幕墙》(97J103-1) 16/17
11. 本项目所有可开启高窗均需在距地1.5m设置手动开启装置。
12. 本项目所有封闭楼梯间的隔墙不得拆除。
13. 本项目楼梯梯柱详结构楼梯图纸。
14. 楼面变形缝做法详 1/T-JD6　外墙变形缝做法详 4/T-JD6
    内墙变形缝做法详 1/T-JD6　屋面变形缝做法详 9/T-JD1
15. 厨房烟道采用等截面排气道，选用图集：粤21J/T910，型号PC-ND-nI-1排气道，排气道尺寸：400长x400宽，楼板预留尺寸：450长x450宽。

人防工程设计自审小组专用章

防火设计自审小组专用章

注册章

工程设计出图专用章

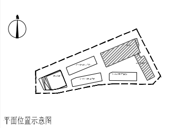

平面位置示意图

版本 Revision

版本 Rev.	修订内容 Descriptions	修订日期 Date	修订人 By

审定 Examined		
审核 Checked		
项目负责 Project Principal		
专业负责 Special Field in Charge		
校对 Design Checked		
设计 Design		
绘图 Drawn		

建设单位 Client
揭阳市瑞玺置业投资有限公司

工程名称 Project Title
揭阳缅商玉文化特色产业基地-南地块

子项名称 Sub-Title
4#

图纸名称 Drawing title
二层平面图

子项号 Sub-title NO.	图号 DWG.NO.	人防图号 Air DEF.DWG.NO.
04	JS-04-102(变)	-
图别 DWG.Style	版号 Rev.	日期 Date
建施	A	2023-04
工程编号 Design NO.	GC221320	比例 Scale 1:100

楼层标高一览表

楼层	层高(米)	建筑标高 H(米)
屋面层		63.900(结)
十八层	3.300	60.600
十七层	3.300	57.300
十六层	3.300	54.000
十五层	3.300	50.700
十四层	3.300	47.400
十三层	3.300	44.100
十二层	3.300	40.800
十一层	3.300	37.500
十层	3.300	34.200
九层	3.300	30.900
八层	3.300	27.600
七层	3.300	24.300
六层	3.300	21.000
五层	3.300	17.700
四层	4.500	13.200
三层	3.600	9.600
二层	3.600	6.000
首层	6.000	±0.000

±0.000=4.050(绝对标高)